

\\Server\TRABAJOS\ZARAGOZA\CORREDOR VERDE_FASE II\Plantas\Plantas\04_DEMOLICIONES\VAL_01_PLANTA_GENERAL.dwg, 07/11/2008 15:55:00, Admin PEF

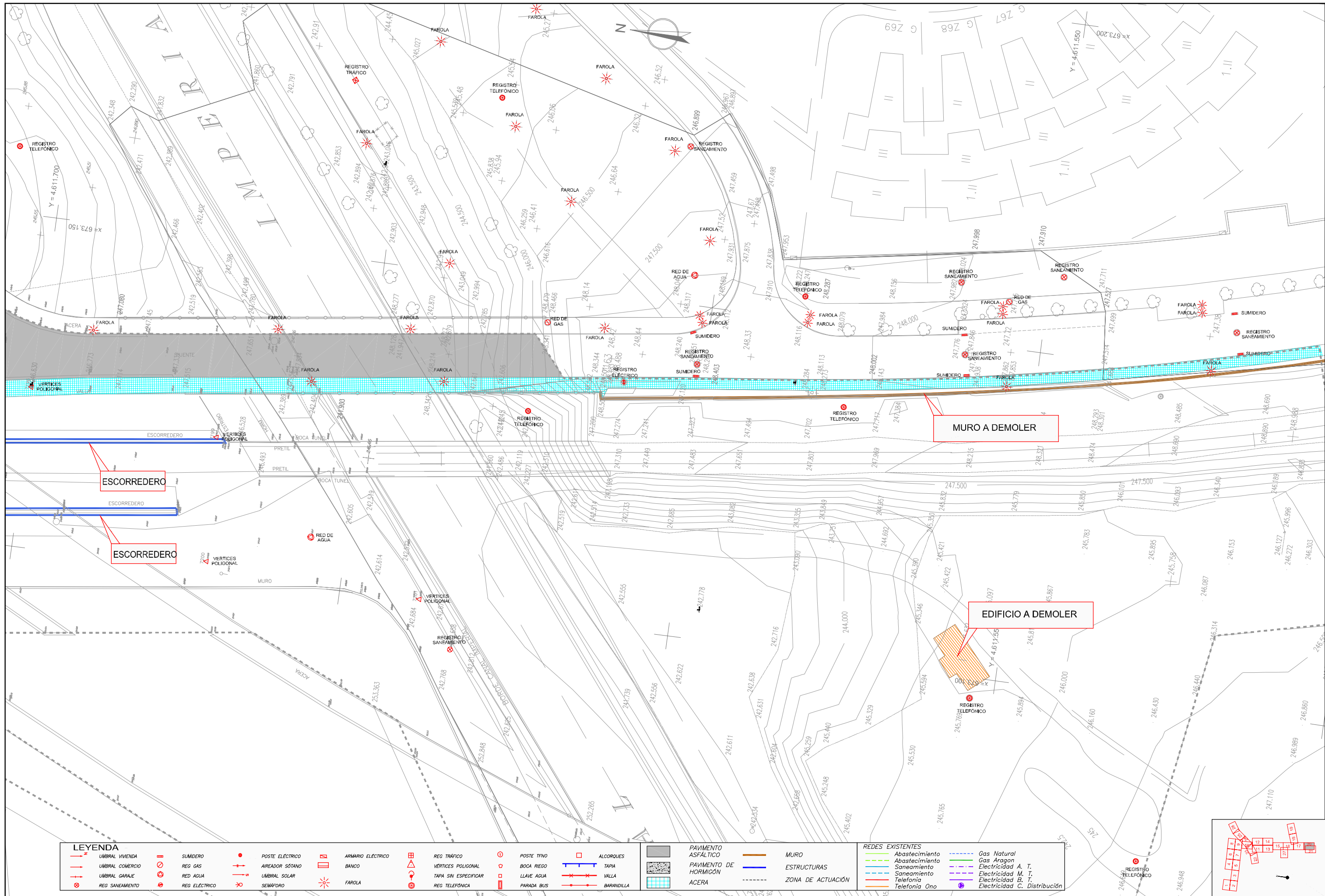

LEYENDA

- UMBRALES VIVIENDA
- UMBRALES COMERCIO
- UMBRALES GARAJE
- REG. SANEAMIENTO

- SUMIDERO
- REG. GAS
- REG. AGUA
- REG. ELÉCTRICO

- POSTE ELÉCTRICO
- AIREADOR SOTANO
- UMBRALES SOLAR
- SEMAFORO

- ARMARIO ELÉCTRICO
- BANCO
- FAROLA

- REG. TRÁFICO
- VERTICES POLIGONAL
- TAPA SIN ESPECIFICAR
- REG. TELEFÓNICA

- POSTE TFNO
- BOCA RIEGO
- LLAVE AGUA
- PARADA BUS

- ALCORGUES
- TAPIA
- VALLA
- BARANDILLA

- PAVIMENTO ASFÁLTICO
- PAVIMENTO DE HORMIGÓN
- ACERA

- MURO
- ESTRUCTURAS
- ZONA DE ACTUACIÓN

- REDES EXISTENTES
- Abastecimiento
 - Abastecimiento
 - Saneamiento
 - Saneamiento
 - Telefonía
 - Telefonía Ono

- Gas Natural
- Gas Aragón
- Electricidad A. T.
- Electricidad M. T.
- Electricidad B. T.
- Electricidad C. Distribución

TÍTULO
TEXTO REFUNDIDO
Proyecto de Urbanización
CORREDOR VERDE OLIVER- VALDEFIERRO

PROMOTOR
Zaragoza
AYUNTAMIENTO

ARQUITECTOS
TEÓFILO MARTÍN
FRANCISCO BERRUETE
CARLOS LABARTA
GERARDO MOLPEDERES
CARLOS MARTÍN
INGENIEROS DE CAMINOS C. Y. P.
JOAQUÍN BERNAD
FELIX ROYO
JOSÉ ANTONIO ALONSO

CÓDIGO DE PLANO
4.1
HOJA 20 DE 27

DESIGNACIÓN
DEMOLICIONES
PLANTA GENERAL

FECHA
NOVIEMBRE 2008
ESCALA 1/500
0 1 5